Algerian Society of Critical Care
Société Algérienne de Réanimation Médicale

SARM
CRITICAL CARE

La réanimation

Face aux défis du 21e siècle

1er Congrès International

4ème Congrès National

PROGRAMME Scientifique



Scan me

Hôtel Mercure
Bab Ezzouar - Alger

28
29
30
Octobre 2026

www.sarm.dz | contact@sarm.dz | +213 23 11 33 38 | @SARMDZOfficial

1er Congrès International

La réanimation
Face aux défis du 21e siècle

4ème Congrès National

SARM
CRITICAL CARE

Société Algérienne
de Réanimation Médicale

Scan Me

Téléchargez l'application



Organized by : makeplus
Make Plus
makeplus.info@gmail.com
wemakeplus.com
+ 213 559 486 289

1er Congrès International

La réanimation
Face aux défis du 21e siècle

4ème Congrès National

Bureau de la SARM

CRITICAL CARE

Société Algérienne
de Réanimation Médicale



Pr HAMIDI Redha Malek
Président



Pr BOUDEHANE Omar
Vice-président pour la region Est



Pr ALLOUDA Dahbia
Vice-présidente pour la region Centre



Pr ERROUANE Badreddine
Vice-président pour la region Ouest



Pr TALEB Ammar
Secrétaire général



Pr OUALI Mourad
Trésoriér et chargé de communication



Pr KHIAR said
Secrétaire général adjoint



Pr CHIBANE Abdelaziz
Trésoriér adjoint



Pr BOUNAR Abdelyazid
1er Assesseur



Pr AYADI Yacine
2ème Assesseur



Dr ALILI Mostafa
3ème Assesseur

Comité d'organisation

Président du comité

Pr HAMIDI Redha Malek

- Pr OUALI Mourad
- Pr KHIAR said
- Pr AYADI Yacine
- Dr ALILI Mostafa

Comité Scientifique

Présidente du comité

Pr ALLOUDA Dahbia

- Pr ERROUANE Badreddine
- Pr FOUGHALI Badis
- Pr SADI Abdelhamid
- Pr CHIBANE Abdelaziz
- Pr MOSBAH Nabil
- Pr BOUNAR Abdelyazid
- Pr KHEMLICHE Belarbi
- Pr HEMAMID Habiba
- Pr AIT LOUNIS Akli
- Pr MECHEBBEK Abdellah
- Pr MAACHE Nassima
- Pr OUCHERIF Samia

Mot du président



Pr HAMIDI Redha Malek

Président

Quel plaisir et quel honneur de partager avec vous ce moment historique pour la Société Algérienne de Réanimation Médicale (SARM). Cette année, nous franchissons une étape décisive : l'ouverture officielle de notre Société à l'international.

Ce premier congrès international, jumelé à notre 4e rencontre nationale, est un carrefour de science, d'innovation et de coopération. Les grands défis du 21e siècle : résistance bactérienne, intelligence artificielle et innovation technologique sont pour nous une occasion unique d'échanger et de progresser ensemble.

Notre ambition est claire : inscrire la réanimation algérienne dans la dynamique mondiale et contribuer aux solutions face à ces enjeux. Déjà, la SARM collabore avec de grandes sociétés savantes et a rejoint la World Federation of Intensive and Critical Care (WFICC), une reconnaissance majeure qui valorise nos équipes et modernise nos pratiques.

Je remercie chaleureusement nos experts, partenaires et collègues d'Algérie et d'ailleurs pour leur engagement.
Ensemble, bâtissons une réanimation plus forte, plus humaine et plus résiliente, au service des patients d'aujourd'hui et de demain.

Bon congrès à toutes et à tous.

SARM
CRITICAL CARE

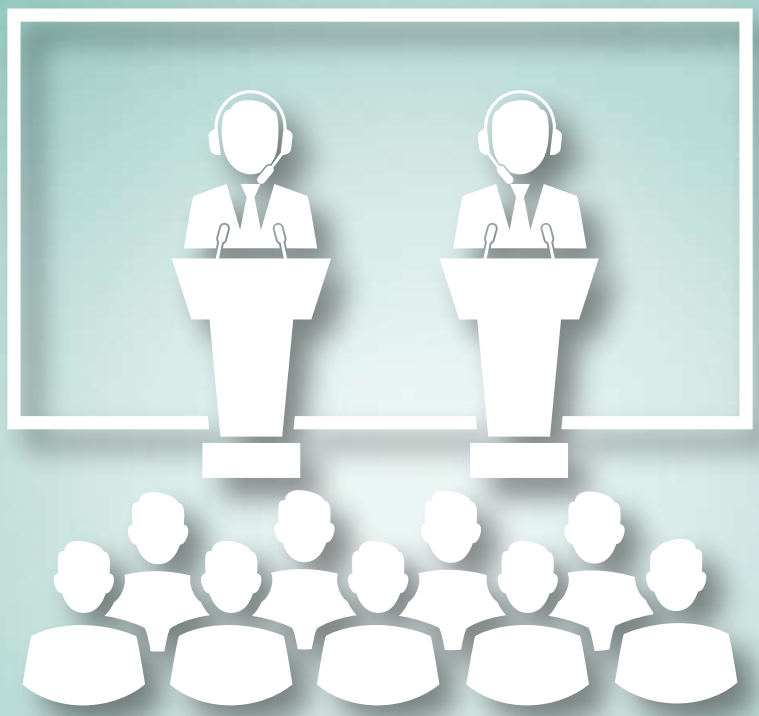

Salle Bab Ezzouar

1er Congrès International

La réanimation
Face aux défis du 21e siècle

4ème Congrès National

13h00 14h30 Accueil des participants

Modérateurs : S. Houacine, O. Boudehane, M. Boussarsar, A.M Alansary

14h30 15h00 — **SDRA 2026 :** définition revisitée, approche thérapeutique individualisée.
L. Boudjit — CHU Bejaïa

15h00 15h30 — **États septiques graves :** prise en charge actuelle.
A. Mechebbek — EPH Docteur Balaska Mohamed, Oran

15h30 16h00 — Hématomes intra cérébraux non traumatiques.
L. Abdennour — Hôpital Pitié-Salpêtrière, Paris, France

16h00 16h30 — Redéfinir la réanimation à l'ère de la médecine de précision guidée par l'intelligence artificielle.
M. Boussarsar — Hôpital Sousse, Tunisie

16h30 17h00 — Résistance aux antibiotiques : la quadrature du cercle.
H. Tali Maamar — Institut Pasteur Algerie

17h00 17h30 — **Discussion**

17h30 18h00 — **Symposium** MSD

18h00 19h00 — **Cérémonie officielle d'inauguration & cocktail de bienvenue**

Première séance

Actualités infectieuses et antibiothérapie en réanimation

Conférences d'actualisation

Modérateurs : J. Ben Khelil, R.M Hamidi, F. Djennane, N. Benmouhoub

08h45 09h05 — Quand le microbiologiste vient au secours du réanimateur.
F. Jaureguy — Hôpital Avicenne Paris, France

09h05 09h25 — Les Méningoencéphalites : Approche actuelle.
A.H Sadi — EHS El Kettar

09h25 09h45 — **Entérobactéries productrices de carbapénémases :** facteurs de risque d'acquisition et stratégies d'isolement.
J.R. Zahar — Hôpital Avicenne Paris, France

09h45 10h05 — **BGN résistants :** quelles options thérapeutiques en Algérie ?
R.M. Hamidi — CHU Béni-Messous

10h05 10h25 — **Discussion**

10h25 11h10 — Pfizer — **Ceftazidime -Avibactam :** De l'écologie bactérienne locale à la décision thérapeutique. — F. djennane - CHU Béni Messous

11h10 11h30 — **Pause-café**

Communications orales

Modérateurs : M. Matouk, N. Maache, N. Aggoune. MA, Benhamed

11h30 11h50 — Management of Hospitalised Community Acquired Pneumonia.
A.M Alansary — Egypte

11h50 12h00 — Infections sévères à Providencia stuartii toto-résistante en réanimation : une menace émergente.
N. Aggoune — HCA

12h00 12h10 — Facteurs prédictifs de mortalité dans le choc septique.
A.Bounar, D.Allouda — CHU BAB EL OUED

12h10 12h20 — Impact d'un bundle de prévention sur l'incidence et la mortalité des PAVM.
S. Oucherif, D.Allouda — CHU BAB EL OUED

12h20 12h30 — Discussion

12h30 13h00 — S.A.D.I.D Laboratoires DIAGNOPHARM — **Biomarqueurs dans les états septiques graves :** quels apports pour le réanimateur ? — RM. Hamidi - CHU Béni Messous

13h00 14h30 — Déjeuner

Deuxième séance

Pathologies respiratoires et assistances ventilatoires

Conférences d'actualisation

Modérateurs : B. Khemliche, L. Boudjit, M. Ouali, N. Aouffen

14h30 – 15h00 — sanofi

Immunosénescence et vaccination antigrippale : réinventer la protection des aînés. — R. Djijik - CHU Béni Messous

15h00 – 15h20

De l'extubation au succès : miser sur le non-invasif.

M. Ouali — CHU Mustapha

15h20 – 15h40

Recrutement alvéolaire : où en sommes-nous en 2026 ?

B. Khemliche — EHU Oran

15h40 – 16h00

Sevrage ventilatoire difficile : stratégies de prise en charge.

A. Chibane — CHU Sétif

16h00 – 16h15

Discussion

16h15 – 16h45 — hikma.

Embolie pulmonaire aiguë : de l'urgence diagnostique à la décision thérapeutique. — M. Ouali - CHU Mustapha

16h45 – 17h00

Pause-café

Session Respiratoire & Pratiques en réanimation

Modérateurs : A. Taleb, A. Mechebbek, A. Chibane, N. Tabet Aoul

17h00 17h20 — Place de l'échographie pour le kiné en réanimation : évaluer, guider, traiter.
Carlos Díaz López — Hôpital Forcilles - France



17h20 17h30 — Apport de l'échographie pulmonaire dans la prise en charge des pathologies respiratoires en réanimation médicale.
S. Bellahdid, M. Ouali — CHU Mustapha

17h30 17h40 — Trachéotomie en réanimation : une pratique courante qui n'est pas exempte de complications.
R. Kechida, R.M Hamidi — CHU Béni Messous

17h40 17h50 — Apport du monitorage BIS dans l'optimisation de la sédation en réanimation.
Y. Ayadi, M. Ouali — CHU Mustapha

17h50 18h00 — Discussion

Réanimation hémodynamique & rénale

Modérateurs : B. Errouane, A. Sadi, A. Aït-Lounis, H. Makhloufi

08h45 09h05 — **Choc cardiogénique :** quoi de neuf en 2026 ?
H. Hemamid — CHU Sétif

09h05 09h25 — **Collapsus de reventilation :** comment le prévenir et comment le traiter ?
N. Mosbah — CHU Sétif

09h25 09h35 — **Discussion**

09h35 10h05 — octapharma
Octaplex® en réanimation : de la réversion des AVK à la coagulopathie aiguë - guidelines 2026 et pratique au lit du malade.
TEMGUE Gael
Expert Medical Pharmaceutique

10h05 10h25 — Gestion des médicaments en épuration extrarénale.
B. Errouane — EHU Oran

10h25 10h55 — **Symposium**
International Guidelines in CRRT.
Robert Paul Pohlmeier
Expert Director Acute Renal Care Therapy, Fresenius Medical Care
IMC INDUSTRIES MEDICO-CHIRURGICALES
FRESENIUS MEDICAL CARE

10h55 11h05 — **Discussion**

11h05 11h20 — **Pause-café**

Neuro-réanimation et Toxicologie

Modérateurs : N. Mosbah, D. Allouda, B. Foughali, L. Sanhadji

11h20 – 11h40
Du coma au réveil : les défis de la neuropronostication en réanimation.
B. Foughali — CHU Constantine

11h40 – 12h00
Approche non invasive de la pression intracrânienne et de la perfusion cérébrale.
L. Abdennour — Hôpital Pitié-Salpêtrière, Paris, France

12h00 – 12h20
Intoxications aiguës aux insecticides organophosphorés.
N. Brahmi — CAMU Tunisie

12h20 – 12h35
Discussion

12h35 – 13h05
Symposium BIOMÉRIEUX

13h05 – 14h30
Déjeuner

Deuxième séance

Nutrition en réanimation

Conférences d'actualisation

Modérateurs : N. Brahmi, H. Hemamid, T. Laiche Achour

14h30 – 14h50 — **Nutrition en réanimation :** quelle Stratégie en 2026 ?
D. Allouda — CHU Bab El Oued

14h50 – 15h10 — **Syndrome de renutrition :** diagnostic et prise en charge.
N. Maache — CHU Béni Messous

15h10 – 15h30 — **Discussion**

15h30 – 16h00 — **Pause-café**

16h00 — Clôture du congrès / Clôture du congrès

SARM
CRITICAL CARE



COMMUNICATIONS ORALES
- SALLE EL MOUSSAFIR -

1er Congrès International
La réanimation
Face aux défis du 21e siècle
4ème Congrès National

SESSION :
REIN ET ÉPURATION EXTRARÉNALE

Modérateurs : A. AIT LOUNIS, AY. BOUNAR

08h45 08h55 — Insuffisance rénale aiguë : profil épidémiologique, étiologique, thérapeutique et évolutif

M. Hammadou, Y. Ayadi, M. Ouali — CHU Mustapha

08h55 09h05 — Le moment idéal pour l'initiation de la dialyse en réanimation

A. Bengueddach, F. Bouaouina, M.M. Sahraoui, A. Ait Lounis — HCA

09h05 09h15 — Insuffisance rénale aiguë chez le patient septique en réanimation

W. Cheraitia, F. Bouaouina, M. L. Atba, A. Ait Lounis — HCA

09h15 09h25 — Traitement de l'acidose lactique en réanimation pièges de prise en charge

A.M. Hakimi, H. Hemamid, A. Chibane, M. Alili, F. Bouchareb, N. Mosbah — CHU de Sétif

09h25 09h35 — Discussion

SESSION :
NEURO-RÉANIMATION

Modérateurs : Y. Ayadi - AM. Hakimi

11h30 11h40

Accidents vasculaires cérébraux du sujet âgé admis en réanimation : facteurs associés à la mortalité hospitalière - étude de cohorte rétrospective

A. Boubenna, S. Khalfallah, N. Maache, R. Kechida , Y. Khaled, R M Hamidi — CHU Beni Messous

11h40 11h50

Aspect clinique et évolutif du syndrome de GUILLAIN-BARRÉ à propos d'une série de 27 CAS (2023-2026)

Samia Oucherif, F. Bekhtaoui, D. Allouda — CHU Bab El Oued

11h50 12h00

Le profil épidémiologique et microbiologique des méningoencéphalites communautaires chez les patients immunocompétents

Imene Boussekine, A. Sadi — EHS El Kettar

12h00 12h10

Discussion

12h10 12h20

Hémorragies cérébrales artérielles vs veineuses : comparaison pronostique en réanimation – à propos de 46 cas

M.R. Saal, A. Bellahcene, L. Bettayeb, D. Allouda — CHU BAB EL OUED

12h20 12h30

Séquelles post-COVID en réanimation : quel avenir pour les survivants ?

Soheib Zeddam, Y. Ayadi, M. Ouali — CHU Mustapha

12h30 12h40

Les facteurs prédictifs de mortalité des hémorragies intracérébrales spontanées admis en réanimation médicale

A. Edwan, M.L. Atba, S. Laddi, M. Mammer, M.M. Sahraoui, A. Ait Lounis — HCA

SESSION :
NEURO-RÉANIMATION

Modérateurs : Y. Ayadi - AM. Hakimi

12h40 12h50 — **Faisabilité et sécurité de la thrombolyse de l'AVC ischémique en l'absence d'unité neurovasculaire**
F. Hammouni, F. Ibri, D. Abrous, A. Salmi — CHU Mustapha

12h50 13h00 — **Discussion**

13h00 14h30 — **Déjeuner**

SESSION :
CŒUR ET VAISSEAUX

Modérateurs : N. MAACHE - H. HEMAMID

14h30 14h40

Évaluation de la gestion des accès vasculaires veineux en réanimation médicale, étude prospective au CHU Mustapha

S. Bouibed, S. Zerguine, Zeraoulia, Hebhoub, M. Ouali — CHU Mustapha

14h40 14h50

Place de l'échocardiographie dans la prise en charge des patients en insuffisance circulatoire aigue : étude comparative monitorage échocardiographique vs monitorage standard

S. Ariba, S. Aouadi, R. Souilah, A. Maksene, S. Akil — CHU Annaba

14h50 15h00

Critère prédictif échocardiographique de réponse au remplissage vasculaire dans la prise en charge des patients présentant un état de choc en réanimation médicale adulte

S. Ariba, R. Souilah, S. Aouadi, A. Maksene, S. Akil — CHU Annaba

15h00 15h10

Bedside Peripheral Perfusion Heterogeneity in Circulatory Shock

H. Hemamid, A. Hakimi, M. Alili, F. Bouchareb, D. Madani, A. Chibane, N. Mosbah — CHU Sétif

15h10 15h20

Discussion

16h45 17h00

Pause-café

SESSION :
THÉMATIQUES DIVERSES

Modérateurs : S. KHIAR, D. KHELLAF

17h00 17h10 — Pneumonies COVID-19 et non COVID : quelles similitudes ?
D. Amara-Korba, C. Djerdjar, M. Tolba, N. Maache, R.M. Hamidi — CHU Béni Messous

17h10 17h20 — Intoxications médicamenteuses en réanimation médicale
S. Khiar, R L. Moumene, Z. Hocine, T. Zouaoui, S. Slimani, A. Taleb — CHU de Tizi Ouzou

17h20 17h30 — Profil épidémiologique de la mortalité en réanimation médicale – Analyse rétrospective sur une période de 2 ans
M.R. Saal, H. Badaoui, H. Khrouf, D. Allouda — CHU Bab El Oued

17h30 17h40 — Association entre l'hyperlactatémie et la mortalité chez les patients hospitalisés en réanimation à l'EPH Kouba
L. Bourek, S. Addouche, D. Boudis, O. Keddad, A. Selmi, N. Benmouhoub — EPH Kouba

17h40 17h50 — Apports protéiques, masse musculaire et risque nutritionnel chez les patients présentant une surcharge pondérale
A. Dahmani — EPH Kouba

17h50 18h00 — Discussion

SESSION :
INFECTIONS ET ANTIBIOTHÉRAPIE

Modérateurs : S. OUCHERIF, D. KHELLAF

08h45 08h55

Résistance à la colistine chez les entérobactéries multirésistantes : Une menace imminente

S. Akbi, N. Aggoune, A. Zerouk — Institut Pasteur d'Algérie

08h55 09h05

Infections associées aux soins : une étude de cohorte prospective en réanimation médicale de l'EHU d'Oran

M. Bousmaha, B. Errouane, B. Khemliche, O. Drouiz, M.I. Mahmoudi — EHU Oran

09h05 09h15

Caractéristiques épidémiologiques des endocardites infectieuses en réanimation

S. Fekid, M. Ouali — CHU Mustapha

09h15 09h25

Prévalence des Candidémies en réanimation

M. Tolba, S. Dorbani, R. Kechida, N. Maache, RM. Hamidi — CHU Béni Messous

09h25 09h35

Discussion

11h05 11h20

Pause-café

SESSION :
THROMBOSES ET ANTICOAGULATION

Modérateurs : A. CHIBANE, R. KECHIDA

11h20 11h30 — Les troubles de la coagulation dans le choc septique
S. Khiar, A. Taleb — CHU Tizi Ouzou

11h30 11h40 — Apport de l'échographie dans le diagnostic des thromboses veineuses liées aux cathéters veineux centraux en réanimation
S. Laddi, M.M.Sahraoui, A. Edwan, A. Benguedach, A. Aitlounis — HCA

11h40 11h50 — Pratique des échanges plasmatiques au CHU de SETIF
A.M. Hakimi, H. Hemamid, A. Chibane, M. Alili, F. Bouchareb, N. Mosbah
CHU de Sétif

11h50 12h00 — Sédation hors bloc en milieu médical : pratiques et innovations
F. Ouanes, S. Nedjari, R. Mokretar Kherroubi — CHU Béni Messous

12h00 12h10 — Discussion

13h05 14h30 — Déjeuner

SESSION :
INFECTIONS ET ANTIBIOTHÉRAPIE

Modérateurs : S. ARIBA, S. KHIAR

14h30 14h40

Méningites et méningo-encéphalites graves en réanimation : caractéristiques cliniques, paracliniques et évolutives à propos de 50 cas

F. Bekhtaoui, S. Oucherif, A. Bounar, D. Allouda — CHU Bab El Oued

14h40 14h50

Écologie bactérienne des PAVM tardives au CHU BEO : prédominance des entérobactéries résistantes

A. Bounar, S. Ait Abdelkader, F. Bekhtaoui, S. Seddaoui, A. Berrag, D. Allouda — CHU Bab El Oued

14h50 15h00

Ceftolozane-tazobactam : sensibilité des souches de Pseudomonas aeruginosa isolées au CHU de Béni Messous

M. Mahiout, S. Azrou, S. Adjerad, A. Sanoun, F. Djennane — Laboratoire central de biologie médicale mère et enfant, CHU Béni Messous

15h00 15h10

Pneumopathies hypoxémiantes en réanimation

Y. Benallaoua, Y. Ayadi, K. Abdou, A. Bahroun, C. Aissaoui, M. Ouali — CHU Mustapha

15h10 15h20

Profil bactériologique des péritonites communautaires de l'EPH KOUBA.

S. Addouche, L. Bourek, D. Boudis, N. Benmouhoub. — EPH KOUBA

15h20 15h30

Discussion

15h30 16h00

Pause-café

SARM
CRITICAL CARE



Ateliers

1er Congrès International

La réanimation
Face aux défis du 21e siècle

4ème Congrès National

ATELIERS :

Jeudi

11h30 13h00	**Échographie pleuropulmonaire en réanimation :** de la théorie à la pratique selon le BLUE protocole Pr H. HEMAMID (CHU de Sétif)	Salle Oasis
15h30 16h30	Le Kiné, pilote de l'extubation : pré-requis, gestes et suites de l'extubation C. SMAALI (Kinésithérapeute, CHU Mustapha, Alger)	Salle El Moussafir
17h00 18h30	Doppler transcrânien Pr L. ABDENNOUR (Pitié-Salpêtrière, Paris, France) & Dr S. ABBAD (EPH Douéra, Alger)	Salle Andalousia
17h00 18h30	Élaboration d'un protocole de recherche et de thèse Pr D. ALLOUDA (CHU Bab El Oued, Alger)	Salle Mourad Rais

Vendredi

08h45 10h15	Abords vasculaires : PICC line et Midline Pr M. OUALI (CHU Mustapha, Alger)	Salle Tikdjda
08h45 10h15	Doppler transcrânien Pr L. ABDENNOUR (Pitié-Salpêtrière, Paris, France) & Dr S. ABBAD (EPH Douéra, Alger)	Salle Andalousia

SARM
CRITICAL CARE

Eposters

Hôtel Mercure Alger Aéroport Bab Ezzouar

	Salles		Thématiques
Mercredi 28 Octobre 2026	Oasis	15:00 16:25	Respiratoire
	Andalousia		Hémodynamique et cardiovasculaire
	Mourad Rais		Infectiologie et antibiothérapie
	Tikdjda		Neurologie
Jeudi 29 Octobre 2026	Oasis	08:45 09:15	Infectiologie et antibiothérapie
	Andalousia		Neurologie
	Mourad Rais		Métabolique et rénale
	Tikdjda		Divers
	Oasis	15:20 16:15	Neurologie
	Andalousia		Infectiologie et antibiothérapie
	Mourad Rais		Hémodynamique et cardiovasculaire
	Tikdjda		Divers
Vendredi 30 Octobre 2026	Oasis	14:30 15:15	Respiratoire / Divers
	Andalousia		Neurologie
	Mourad Rais		Métabolique et rénale
	Tikdjda		Divers

1er Congrès International — La réanimation Face aux défis du 21e siècle — 4ème Congrès National

Salle Oasis

15:00
16:25

Session respiratoire

Modérateurs : M. Mammar , F. Bekhtaoui

• **P001** - Pneumopathies acquises sous ventilation mécanique à Acinetobacter baumannii en soins intensifs. | H. Ramdani, A. Zerouki, C. Bentchouala, K. Benlabed
Service de Réanimation et Soins Intensifs, Hôpital Militaire d'Instruction d'Aïn Naâdja, Alger

• **P002** - Détresse respiratoire sur miliaire tuberculeuse chez un patient atteint de la maladie de Crohn : à propos d'un cas. | R. Chihab, F. Bekhtaoui, A. Nouadji, S. Seddaoui, D. Allouda
CHU Bab El Oued, Alger

• **P003** - Coma hypercapnique révélateur d'une neuromiélite optique traitée avec succès par plasmaphérèse. | N. Zeraoulia, Y. Ayadi, S. Bouibed, Zerguine, M. Ouali
Service de Réanimation Médicale, CHU Mustapha, Alger

• **P004** - Pneumopathie varicelleuse sévère chez l'adulte immunocompétent : à propos d'un cas. | A. Mabrouk, I. Mebrouk, S. Dahdouh Akil
Service de Réanimation Médicale, CHU Ibn Rochd, Annaba

• **P005** - Pneumopathie suite à l'inhalation d'un glitter alimentaire. | R. Nouadji, F. Bekhtaoui, A. Chihab, D. Allouda
Service de Réanimation Médicale, CHU Bab El Oued, Alger

• **P006** - Pneumonie nécrosante à Staphylococcus aureus sécréteur de la toxine PVL. | H. Boudouaia, N.I. Ouchene, D. Mahnoun, Y. Fellah, A. Liani, R.M. Hamidi
Service de Réanimation Médicale, CHU Béni Messous, Alger

• **P007** - Difficulté diagnostique d'une pneumopathie aiguë sur hémosidérose pulmonaire idiopathique. | D. Bekkouche, F. Bekhtaoui, A. Bounar, D. Allouda
Service de Réanimation Médicale, CHU Bab El Oued, Alger

• **P008** - Hémorragie intra-alvéolaire et syndrome pneumo-rénal en réanimation : forme sévère de polyangéite microscopique. | R. Younsi, S. Benkoughdoughli
EPH Chechar, Khenchela

• **P009** - Noyade en eau de mer : à propos d'un cas. | L. Boukerrou, C. Tireche, N. Kemel, L. Moumene, S. Khiar, A. Taleb
CHU Nedir Mohamed, Tizi Ouzou

• **P010** - Fistule œso-trachéale : une complication rare mais grave de la ventilation prolongée en réanimation. | N. Hachemi, S. Bellahdid, M. Benani, M. Ouali
CHU Mustapha, Alger

• **P011** - Difficulté du sevrage ventilatoire chez le patient dénutri. | F. Bekhtaoui, S. Oucherif, A. Bounar, D. Allouda
Service de Réanimation Médicale, CHU Bab El Oued, Alger

• **P012** - Abcès pulmonaire fistulisé dans le péricarde : une complication exceptionnelle et potentiellement fatale. | Boutaleb, Hocine, L. Moumene, S. Khiar, A. Taleb
Service de Réanimation Médicale, CHU Nedir Mohamed, Tizi Ouzou

• **P013** - Candidémie invasive persistante chez un jeune patient immunodéprimé avec dépendance ventilatoire. | L. Hached, L. Zamoum, N. Remichi, S. Khiar, A. Taleb
Service de Réanimation Médicale, CHU Nedir Mohamed, Tizi Ouzou

• **P014** - From infection to infarction: Cerebral venous thrombosis complicating community acquired bacterial meningitis. | D. Bekkouche, F. Bekhtaoui, A. Kara, D. Allouda
Service de Réanimation Médicale, CHU Bab El Oued, Alger

• **P015** - Gestion du SDRA sévère pédiatrique et rôle des traitements adjuvants. | Bellel, Kitouni, Zaatout, Bouflissi, B. Foughali
Service de Réanimation Médicale, CHU Ben Badis, Constantine

Salle Andalousia

15:00
16:25

Session Hémodynamique et cardiovasculaire

Modérateurs : R. Kechida, I. Boussekine

• **P016** - De l'intubation orotrachéale à la sténose œsophagienne : une complication inattendue en réanimation. | S. Aouadi, F. Zennadi, R. Bouchema, S. Ariba, S. Dahdouh Akil
Service de Réanimation Médicale Polyvalente, CHU Ibn Rochd, Annaba

• **P017** - Crise d'asthme sévère révélant un syndrome de Guillain-Barré. | S. Talbi, I. Saoud
Service de Réanimation Médicale, EPH M'Sila, M'Sila

• **P018** - Hallucinations post-extubation au cours de l'asthme aigu grave. | I. Hamoudi, N.I. Ouchene, N. Abdelli, A. Fates, R.M. Hamidi
Service de Réanimation Médicale, CHU Béni Messous, Alger

• **P019** - Myasthénie congénitale COLQ : un piège thérapeutique en situation de détresse respiratoire. | B. Gueridi, A. Boubenna, R.M. Hamidi
Service de Réanimation Médicale, CHU Béni Messous, Alger

• **P020** - Tétanos grave compliqué d'une détresse respiratoire aiguë. | R. Bendriss, F. Hamel, S. Bouleksair, Y. Kouidrat, A. Mechebbek
Service de Réanimation Médicale, EPH Mohamed Balaska, Oran

• **P021** - Syndrome de chevauchement asthme-BPCO révélé par une exacerbation hypercapnique. | D. Mehnoune, A. Liani, R.M. Hamidi
Service de Réanimation Médicale, CHU Béni Messous, Alger

• **P022** - Pneumonie aiguë communautaire grave à Acinetobacter baumannii résistant aux carbapénèmes. | S. Kroudir, H. Hemamid, A. Hakimi, A. Driai, M. Alili, F. Bouchareb, D. Madani, N. Mosbah
Service de Réanimation Médicale, CHU Saadna Abdennour, Sétif

• **P023** - Intérêt du LBA versus PDP dans l'atélectasie et la pneumopathie gauche chez les patients intubés. | L. Bettayeb, S. Oucherif, A. Bellahcene, D. Allouda
Service de Réanimation Médicale, CHU Bab El Oued, Alger

• **P024** - Œdème aigu du poumon chez un adulte portant une cardiopathie congénitale complexe. | L. Boussaha, Y. Ayadi, S. Mahsas, Bouibed, A. Bellatache, C. Herrad, A. Khorci, M. Ouali
CHU Mustapha, Alger

• **P025** - Thrombose sur cathéter veineux central révélateur d'un syndrome des antiphospholipides. | Dridah, Garoui, Saadaoui, S. Dahdouh Akil
CHU Ibn Rochd, Annaba

• **P026** - Défi thérapeutique du purpura thrombotique thrombocytopénique en réanimation. | F. Boumchedda, M.R. Saal, A.S. Berrag, S. Boudelal, D. Allouda
CHU Bab El Oued, Alger

• **P027** - Severe flecainide poisoning: About a case. | T.K. Zouaoui, R.L. Moumene, Z. Hocine, S. Khiar, A. Taleb
CHU Nedir Mohamed, Tizi Ouzou

• **P028** - Intoxication atypique aux bêtabloquants : le glucagon, l'antidote oublié. | A. Khelfaoui, B. Bellal, H. Hemamid, N. Talbi, A. Blilita, A. Hakimi, A. Chibane, N. Mosbah
CHU Saadna Abdennour, Sétif

• **P029** - Injection accidentelle de noradrénaline. | Dehane, Boudjemaa, Akil
Service de Réanimation Médicale, CHU Ibn Rochd, Annaba

• **P030** - Choc anaphylactique de grade 3 avec œdème pulmonaire secondaire au phloroglucinol. | H. Senoussi, F. Zennadi, S. Aouadi, N. Boudjema, S. Dahdouh Akil
Service de Réanimation Médicale, CHU Ibn Rochd, Annaba

Salle
Mourad Rais

15:00
16:25

Session Infectiologie et antibiothérapie

Modérateurs : M. Aouf - MR. Saal

• **P031** - Choc cytokinique sur poussée grave de maladie de Still de l'adulte (MSA) : à propos d'un cas. | S. Mesfar, N. Benmahidi, S. Daalouche, D. Khellaf, M. Aouf, B. Foughali
Service de Réanimation Médicale, CHU Ben Badis, Constantine

• **P032** - Valeur pronostique du déplacement systolique de l'anneau mitral (MAPSE) chez les patients en état de choc septique en relation avec la durée du traitement vasopresseur. | K. Kiouane, A. Ouabadi, A. Ait Lounis
HCA, Alger

• **P033** - Myocardite aiguë révélée par un accident vasculaire cérébral : à propos d'un cas. | M. Touati, A. Djellabi, T. Triaa, A. Sadi
EHS El Kettar, Alger

• **P034** - Le syndrome de KOUNIS chez l'enfant. | S. Daalouche, M. Toufouti, M. Kitouni, C. Guetteche, B. Foughali - CHU Ben Badis, Constantine

• **P035** - AVC ischémique secondaire à une cardiomyopathie dilatée du péripartum compliquée d'un thrombus intraventriculaire gauche chez une adolescente de 16 ans | H. Touil, A. Boubenna, R M. HAMIDI
CHU Béni Messous, Alger

• **P036** - Migration intravasculaire d'un guide métallique lors d'un cathétérisme veineux central et son ablation par cardiologie interventionnelle : à propos d'un cas. | N. Halis, Aoussi, S. Dahdouh Akil
CHU Ibn Rochd, Annaba

• **P037** - Accidents liés au sang : expérience du CHU Mustapha. | I. Miloudi
CTS, CHU Mustapha, Alger

• **P038** - Impact de la position du patient sur la mesure du diamètre de la veine cave inférieure et sa variabilité respiratoire par échographie en réanimation : étude prospective. | Y. Khaled, H. Boudouaia, A. Mekdahi, A. Liani, R.M. Hamidi
CHU Béni Messous, Alger

• **P039** - Une masse paracardiaque droite : textilome ? À propos d'un cas. | A. Kaabeche, M. Sahraoui, A.R. Benaboud, F. Derderi - HCA, Alger

• **P040** - Méningite à méningocoque compliquée d'une tamponnade : à propos d'un cas. | L. Chelghoum, F. Bekhtaoui, A. Bounar, D. Allouda
Service de Réanimation Médicale, CHU Bab El Oued, Alger

• **P041** - Postural Pseudoanemia: Understanding the Physiological Response to Postural Changes in the ICU. | K. Abdou, Y. Ayadi, M. Ouali
CHU Mustapha, Alger

• **P042** - Endocardite infectieuse mixte SARM et Candida albicans chez un hémodialysé chronique en réanimation : un défi multidisciplinaire. | C. Aissaoui, Y. Ayadi, S. Zerguine, A. Mansouri, A. Bahroun, M. Ouali
CHU Mustapha, Alger

• **P043** - Endocardite infectieuse chez un patient myasthénique : un défi diagnostique et thérapeutique. | N. Djennad, F. Bekhtaoui, A. Bounar, S. Oucherif, D. Allouda
Service de Réanimation Médicale,
CHU Bab El Oued, Alger

• **P044** - Embolie pulmonaire compliquée d'un pneumothorax : une association rare. | N. Lakama, S. Oucherif, D. Allouda
Service de Réanimation Médicale, CHU Bab El Oued, Alger

• **P045** - Endocardite infectieuse et toxicomanie : à propos de cinq cas. | C. Djerdjar, D. Amara-Korba, H. Touil, M. Tolba, N. Maache, R.M. Hamidi
Service de Réanimation Médicale, CHU Béni Messous, Alger

Salle Tikdjda

15:00 16:25

Session Neurologie

Modérateurs : S. Bouibed - NH. Ouchene

• **P046** - Cardiomyopathie hypocalcémique sévère et réversible au cours d'un hypoparathyroïdisme : à propos d'un cas. | M. Toufouti, N. Bouflissi, M. Aouf, D. Khellaf, B. Foughali
Service de Réanimation Médicale, CHU Ben Badis, Constantine

• **P047** - Anticoagulation en réanimation : entre thrombose et risque hémorragique. | A. Bellahcene, S. Oucherif, L. Bettayeb, D. Allouda
Service de Réanimation Médicale, CHU Bab El Oued, Alger

• **P048** - Embolie gazeuse massive associée à une hémorragie rétropéritonéale au cours d'une surrénalectomie droite. | N. Denidni, N. Tantast, Masri, Kellal, Larbi, Zara, M. Matouk - Service des Urgences MédicoChirurgicales, CHU Bab El Oued, Alger

• **P049** - La course contre la montre du PTT : du piège diagnostique à l'urgence thérapeutique. | S. Tebbani, M. Tolba, B. Boulghebar, N. Maache, R.M. Hamidi
Service de Réanimation Médicale, CHU Béni Messous, Alger

• **P050** - Thrombopénie induite par l'héparine (TIH) avec ELISA négatif : quand la clinique prime sur la biologie. | S. Seddaoui, A. Bounar, F. Bekhtaoui, S. Ait Abdelkader, D. Allouda
Service de Réanimation Médicale, CHU Bab El Oued, Alger

• **P051** - Thrombotic Thrombocytopenic Purpura Revealed by Severe Neurological Involvement in the Intensive Care Unit: A Case Report. | A.S. Berrag, S. Oucherif, H. Mimoun, F. Bekhtaoui, D. Allouda
Service de Réanimation Médicale, CHU Bab El Oued, Alger

• **P052** - Syndrome de la veine cave supérieure. | D. Zemmour, R. Boudiaf, Y. Koussa
Service des Urgences Médicales, CHU Mustapha Bacha, Alger

• **P053** - Quand l'endocardite tricuspide rencontre le syndrome de DRESS : à propos d'un cas. | H. Guergouri, M. Slimani, R. Benyahiya, N. Sebaoune, N. Choubane, F. Labaci - Service des Urgences MédicoChirurgicales, CHU Bab El Oued, Alger

• **P054** - Quand chaque minute compte : intérêt du NIHSS dans la surveillance d'un AVC ischémique thrombolysé. | A.S. Safa, R. Boudiaf, Y. Koussa, T. Ait Mouhab - Service des Urgences MédicoChirurgicales, CHU Bab El Oued, Alger

• **P055** - Le syndrome du « blue toe » : à propos d'un cas. | Z. Achouri, R. Keghouche, M. Toufouti, B. Foughali
Service de Réanimation Médicale, CHU Ben Badis, Constantine

• **P056** - Pandémie COVID-19 et coagulopathie. | F. Bouaouina, F. Derderi
Service d'Anesthésie-Réanimation, HCA, Alger

• **P057** - Une méningoencéphalite post-anesthésie rachidienne qui révèle une thrombose veineuse cérébrale. | I. Mizab, L. Fernane, L. Moumene, S. Khiar, A. Taleb
CHU Nedir Mohamed, Tizi Ouzou

• **P058** - Gliomatose cérébrale à présentation pseudo-encéphalitique compliquée d'une défaillance neurologique et respiratoire aiguë. | S. Bahbouh, N. Yahia, S. Belerbi
Service de Neurologie, EHS Ali Ait Idir, Alger

• **P059** - Delftia acidovorans, un pathogène inhabituel en réanimation. | DH.C. Boumahdi, I. Kaddour, A. Derdous, I. Boussekine, A. Sadi
EHS El Kettar, Alger

• **P060** - Top 10 des BMR / BHRe invasives en réanimation. | N.F. Lallaoui, H. Tirchi, W. Amhis, S. Houacine, M. Ouali, S. Gourari
CHU Mustapha, Alger

Salle Oasis

08:45
09:15

Session Infectiologie et antibiothérapie

Modérateurs : M. ALILI - A. Boubenna

• **P061** - Défaillance multiviscérale secondaire à un choc toxique staphylococcique : à propos d'un cas. | A. Bechibchi, N. Bouflissi, D. Khellaf, B. Foughali, O. Boudehane
Service de Réanimation Médicale, CHU Ben Badis, Constantine

• **P062** - Impact de la COVID-19 sur l'évolution des BMR et BHRe en réanimation. | N.F. Lallaoui, H. Habrih, R. Touati, M. Ouali, M. Houacine, S. Gourari
CHU Mustapha, Alger

• **P063** - Carbapénémases chez des Klebsiella pneumoniae. | H. Ramdani, A. Zerouki, C. Bentchouala, K. Benlabed
HMEA, Alger / HCA, Alger / CHU Ben Badis, Constantine

• **P064** - Klebsiella pneumoniae résistante à la colistine : à propos d'un cas. | L. Bouakel, R. Dali Yahia, Alaa Rihab Benkada - EHU Oran, Oran

• **P065** - Le paludisme grave : à propos de 05 cas. | B. Chebcheb, I. Boussekine, N. Serir, A. Bencheikh, A. Sadi - EHS El Kettar, Alger

• **P066** - Typhus murin grave : à propos d'un cas. | A. Derdous, I. Boussekine, I. Kadour, N. Serir, A. Sadi
EHS El Kettar, Alger

Salle Andalousia

08:45
09:15

Session Neurologie

Jeudi
29 Octobre 2026

Modérateurs : S. Belahdid - R. Souilah

• **P067** - Co-infection bactérienne et virale au cours d'une méningoencéphalite : à propos d'un cas. | A. Bencheikh, H. Darsouni, T. Triaa, A. Sadi
EHS El Kettar, Alger

• **P068** - Infections bactériennes nosocomiales dans le service de réanimation pédiatrique : étude rétrospective menée de 2023 à 2025 à l'EHU d'Oran | Lahouaria Bouakel, Radia Dali Yahia
EHU Oran, Oran

• **P069** - Méningite à Salmonella chez l'adulte immunodéprimé : à propos d'un cas. | H. Badaoui, F. Bakhtaoui, M.R. Saal, A. Bounar, D. Allouda
CHU Bab El Oued, Alger

• **P070** - Une crise aiguë thyrotoxique prise à tort pour une méningoencéphalite. | I. Boussekine, N. Serir, H.C. Boumahdi, S. Benmebarek, D. Debili, A. Sadi
EHS El Kettar, Alger

• **P071** - Place de l'osmothérapie dans la prise en charge d'une infection invasive à méningocoque : à propos de deux cas. | I. Kaddour, H. Boumahdi, N. Serir, I. Boussekine, A. Sadi
EHS El Kettar, Alger

• **P072** - Profil évolutif d'une ventriculite post-méningo-encéphalite : à propos de deux cas. | I. Kaddour, N. Serir, H. Boumahdi, A. Sadi
EHS El Kettar, Alger

Salle Mourad Rais

08:45
09:15

Session Métabolique et rénale

Modérateurs : T. Triaa - S. Aouadi

• **P073** - Ventriculite compliquant une méningite : entité distincte ou continuum pathologique. | S. Ait Abdelkader, H. Badaoui, D. Allouda
CHU Bab El Oued, Alger

• **P074** - Forme fulminante de DRESS syndrome induit par les antituberculeux avec défaillance multiviscérale. | R. Bouchema, S. Ariba, A.Y. Boumaza, S. Dahdouh Akil - CHU Ibn Rochd, Annaba

• **P075** - Candidoses invasives en réanimation : épidémiologie, facteurs de risque et pronostic. | L. Brahimi, D. Arrache, B. Hamrioui, S. Benaissa
CHU Mustapha Bacha, Alger

• **P076** - Candida auris en réanimation : un défi thérapeutique dans un contexte de ressources limitées | A. Liani, C. Djerdjar, R.M. Hamidi
CHU Béni Messous, Alger

• **P077** - Incidence et profils des espèces de Candida isolées chez les patients hospitalisés en réanimation pour COVID-19. | L. Brahimi, D. Arrache, B. Hamrioui, S. Benaissa
CHU Mustapha Bacha, Alger

• **P078** - Épuration extra-rénale hors urgence en réanimation : du timing au sevrage. | L. Bettayeb, M.R. Saal, A. Bellahcene, D. Allouda
CHU Bab El Oued, Alger

Salle Tikdjda

08:45 09:15 *Session Divers*

Modérateurs : M. Bousmaha - Y. Oukebdene

• **P079** - Encéphalo-myélite à VIH au stade de SIDA terminal : de l'errance diagnostique initiale au choc réfractaire fatal. | L. Chelghoum, S. Ait Abdelkader, F. Bekhtaoui, D. Allouda
CHU Bab El Oued, Alger

• **P080** - Confusion fébrile en post-partum : tuberculose neuroméningée. | I. Bachir, Y. Kouidrat, R. Bendriss, S. Boulaksair, A. Mechebbek
EPH Dr Mohamed Balaska, Oran

• **P081** - Quand le sepsis déstabilise le cœur : un choc à double composante. | IA. Sedrati, F. Labaci
CHU Bab El Oued, Alger

• **P082** - Problématique des bacilles Gram négatif résistant aux carbapénèmes en réanimation médicale. | S. Adjerad, M. Mahiout, S. Azrou, R.M. Hamidi, F. Djennane
CHU Béni Messous, Alger

• **P083** - Surveillance thérapeutique de l'amikacine en réanimation : intérêt du dosage résiduel chez les patients en insuffisance rénale. | A. Benyagoub, A. Mekdahi, M. Bacha, R.M. Hamidi
CHU Béni Messous, Alger

• **P084** - Sondage urinaire en réanimation : de l'asepsie à la prévention des infections associées aux soins. | S.K. Maaza, A. Boutadjine, S. Ait Abdelkader, A. Bounar, D. Allouda
CHU Bab El Oued, Alger

Salle Ouasis

15:20 16:15 *Session Neurologie*

Modérateurs : Z. Bouziane - S. Slimani

• **P085** - Récidive d'aspergillose cérébrale révélée par un état de mal épileptique : évolution fatale. | Latioui, Daalouche, Zatout, Kitouni, B. Foughali
CHU Ben Badis, Constantine

• **P086** - Prise en charge en réanimation d'un typhus murin grave à Rickettsia typhi. | A. Derdous, Boussekine, Benmebarek, A. Sadi - EHS El Hadi Flici, Alger

• **P087** - Place des salmonelles dans les toxi-infections alimentaires diagnostiquées au service de microbiologie. | L. Bechir, N. Omeziane
CHU Ben Badis, Constantine

• **P088** - Nécrose septique de myome utérin post-abortive : le piège diagnostique d'une défaillance multiviscérale. | A. Boubenna, B. Bouleghbar, N. Maache , N. ouchene , I. ferrah , RM Hamidi
CHU Béni Messous, Alger

• **P089** - Méningo-encéphalite à Listeria monocytogenes compliquée d'une hydrocéphalie aiguë. | L. Hached, L. Zamoum, N. Remichi, S. Khiar, A. Taleb
CHU Nedir Mohamed, Tizi Ouzou

• **P090** - Méningococcémie grave : du purpura fulminans à la défaillance multiviscérale. | S. Boudelal, S. Oucherif, D. Allouda
CHU Bab El Oued, Alger

• **P091** - Intérêt du suivi thérapeutique pharmacologique de la vancomycine en réanimation. | A. Benyagoub, D. Mehnoune, A. Liani, R.M. Hamidi - CHU Béni Messous, Alger

• **P092** - Hépatite fulminante induite par le méthotrexate : à propos d'un cas. | Mimouni, Y. Ayadi, M. Ouali
CHU Mustapha, Alger

• **P093** - Acute pancreatitis on Hypertriglyceridemia on inaugural Diabetes. | T.K. Zouaoui, L. Abad, R.L. Moumene, S. Khiar, A. Taleb
Service de Réanimation Médicale, CHU Nedir Mohamed, Tizi Ouzou

• **P094** - CT-Guided Drainage in Severe Acute Necrotizing Pancreatitis: A Case Report in a Young Female. | B. Bouriachi, S. Belhadid, Y. Dechir, M. Djebarni, A. Belaid, M. Ouali
CHU Mustapha, Alger

• **P095** - Pancréatite aiguë : particularités physiopathologiques chez la femme enceinte. | N. Serir, D. Debili, H. Darsoni, A. Sadi
Service de Réanimation Médicale, EHS El Kettar, Alger

Salle Andalousia

15:20 16:15

Session Infectiologie et antibiothérapie

Modérateurs : S. Ariba - F. Bekhtaoui

• **P096** - Pancréatite aiguë au décours d'une défaillance multiviscérale chez un enfant. | H. Badaoui, M.R Saal, A.Y. Bounar, D. Allouda
Service de Réanimation Médicale, CHU Bab El Oued, Alger

• **P097** - Acidocétose euglycémique sur jeûne prolongé et pancréatite aiguë post-CPRE : à propos d'un cas. | Y. Itoubat, F. Bakhtaoui, N. Lakama, D. Allouda
CHU Bab El Oued, Alger

• **P098** - Intoxication aux hormones thyroïdiennes : à propos d'un cas. | Im. Bekada, R. Bendriss, D.S. Mansour, Im. Mahmoudi, B. Khemliche
Service de Réanimation Médicale, EHU 1er Novembre 1954, Oran

• **P099** - Plasmaphérèse dans la thyréotoxicose avec hépatite autoimmune : un cas salvateur. | Ay. Boumaza, S. Abdelhamid, S. Aouadi, F. Dahdouh, S. Dahdouh Akil
Service de Réanimation Médicale, CHU Ibn Rochd, Annaba

• **P100** - Stratégie de prise en charge d'une polyurie persistante au cours d'une LIH : à propos d'un cas. | S. Boudib, H. Darsoni, T. Tria, A. Sadi
Service de Réanimation Médicale, EHS El Kettar, Alger

• **P101** - Acidocétose diabétique sur pancréatite aiguë : un défi diagnostique. | F.G. Khouiled, S. Oucherif, D. Allouda
Service de Réanimation Médicale, CHU Bab El Oued, Alger

• **P102** - Acidocétose diabétique compliquée d'un syndrome de Boerhaave. | R. Boudiaf, A.S. Safa, A. Touahria, T. Ait Mouheb
Service des Urgences Médicales, CHU Mustapha Bacha, Alger

• **P103** - Le dépistage nutritionnel : rôle du personnel paramédical dans la prévention des escarres. | A. Boutadjine, S.K. Maaza, S. Ait Abdelkader, D. Allouda
Service de Réanimation Médicale, CHU Bab El Oued, Alger

• **P104** - Thrombose veineuse cérébrale compliquée d'AVC hémorragique chez une femme jeune sous contraception orale. | Mebrouk Imene, Mebrouki Amani, Dahdouh Akil Sonia
Service de Réanimation Médicale, CHU Ibn Rochd, Annaba

• **P105** - Entre hémorragie et thrombose : quand l'arrêt des anticoagulants révèle un AVC ischémique après cholécystectomie. | F. Ouanes, S. Nedjari, R. Mokretar Kherroubi
CHU Béni Messous, Alger

• **P106** - Hématome intraparenchymateux cérébral post-rachianesthésie. | N. Kemel, K. Haddadi, L. Moumene, S. Khiar, A. Taleb
Service de Réanimation Médicale, CHU Nedir Mohamed, Tizi Ouzou

Salle
Mourad Rais

15:20
16:15

Session Hémodynamique et cardiovasculaire

Modérateurs : S. Khiar - AM. Hakimi

• **P107** - L'AVC ischémique secondaire à une dissection thrombosée carotidienne : à propos d'un cas. | S. Mesfar, C. Guetteche, S. Daalouche, D. Khellaf, M. Aouf, B. Foughali
Service de Réanimation Médicale, CHU Ben Badis, Constantine

• **P108** - Impact de la topographie de l'hémorragie cérébrale artérielle sur la mortalité en réanimation : à propos de 14 cas. | A. Bellahcene, M.R. Saal, L. Bettayeb, D. Allouda
Service de Réanimation Médicale, CHU Bab El Oued, Alger

• **P109** - Optimiser le traitement de la crise myasthénique : comparaison entre échanges plasmatiques, immunoglobulines IV et approche combinée. | D. Dib, I. Bouhadiba
Service de Réanimation Médicale, CHU Tlemcen, Tlemcen

• **P110** - Poussée sévère de neuromiélite optique (maladie de Devic) : efficacité spectaculaire des échanges plasmatiques. | F. Zennadi, S. Aouadi, H. Senoussi, N. Boudjema, Dahdouh Akil
Service de Réanimation Médicale, CHU Ibn Rochd, Annaba

• **P111** - Syndrome de Guillain-Barré à présentation atypique révélée par une paralysie ascendante rapide. | A. Kadem, H. Mardaci
Service de Réanimation Polyvalente, EHS El Bouni, Annaba

• **P112** - Encéphalite d'étiologie indéterminée révélée par un état de mal épileptique. | M. Boudelaa, S. Bellahdid, S. Benani, M. Ouali
Service de Réanimation Médicale, CHU Mustapha, Alger

• **P113** - Syndrome de Guillain-Barré en présentation atypique. | D. Nahdi, S. Laddi, B. Bousmaha, A. Ait Lounis
HCA, Alger

• **P114** - Encéphalite à présentation trompeuse : ponction lombaire normale et PCR positive. | T. Tria, H. Darsouni, A. Sadi
EHS El Kettar, Alger

• **P115** - Intérêt de la deuxième cure d'immunoglobuline dans le syndrome de Guillain-Barré. | R. Guemiri, K. Nacer, F. Bekhtaoui, D. Allouda
Service de Réanimation Médicale, CHU Bab El Oued, Alger

• **P116** - Syndrome d'encéphalopathie postérieure réversible et enjeu d'un traitement précoce du facteur déclenchant. | D. Nahdi, S. Laddi, B. Bousmaha, A. Ouabadi, A. Ait Lounis
HCA, Alger

• **P117** - Syndrome de PRES révélé par une rhabdomyolyse toxique sévère chez un jeune adulte. | A. Rihani, S. Belhadid, M. Ouali CHU Mustapha, Alger

Salle Tikdjda

15:20
16:15

Session Divers

Modérateurs : AY. Bounar - Y. Ayadi

• **P118** - Occlusion de l'artère de Percheron : à propos d'un cas. | S. Bellil
Hôpital universitaire de Gabès, Tunisie

• **P119** - Tétraparésie sur coma acidocétosique. | N. Remichi, L. Hached, L. Hafid, L. Moumene, S. Khiar, A. Taleb
Service de Réanimation Médicale, CHU Nedir Mohamed, Tizi Ouzou

• **P120** - Correction de l'hyponatrémie quand la solution devient le problème : cas de myélinolyse extrapontine. | R. Keghouche, M. Toufouti, S. Tabi, A. Zatout, B. Foughali
Service de Réanimation Médicale, CHU Ben Badis, Constantine

• **P121** - Syndrome CLOCC associé aux neuroleptiques : à propos d'un cas. | M. Aouf, D. Khellaf, A. Zaatout, R. Keghouche, B. Foughali
Service de Réanimation Médicale, CHU Ben Badis, Constantine

• **P122** - Syndrome de Gayet-Wernicke sur acidocétose diabétique inaugurale au cours d'une grossesse. | L. Hafid, A. Amrani, L. Moumene, S. Khiar, A. Taleb
CHU Nedir Mohamed, Tizi Ouzou

• **P123** - Survie après une hypothermie sévère accidentelle : à propos d'un cas rare. | A. Khelfaoui, S. Boucif, S. Kroudir, H. Hemamid, N. Talbi, A. Hakimi, A. Chibane, N. Mosbah
Service de Réanimation Médicale, CHU Saadna Abdennour, Sétif

• **P124** - Accident d'électrisation compliqué d'un état de mal convulsif avec atteinte du nerf optique. | R. Souilah, O. Derouiche, S. Abdelhamid, S. Ariba, S. Dahdouh Akil
CHU Ibn Rochd, Annaba

• **P125** - Mort encéphalique et don d'organes en Algérie. | A. Bahroun, S. Zerguine, S. Aissaoui, A. Mansouri, Y. Ayadi, M. Ouali
CHU Mustapha, Alger

• **P126** - Encéphalopathie pancréatique anecdotique, faut y penser ! | D. Debili, N. Serir, H. Darsoni, A. Sadi
Service de Réanimation Médicale, EHS El Kettar, Alger

• **P127** - Fracture humérale bilatérale suite à une crise convulsive généralisée fébrile. | S. Boudib, N. Serir, F. Benchtara, W. Djeffal, A. Sadi
Service de Réanimation Médicale, EHS El Kettar, Alger

• **P128** - Céphalées et crises convulsives au 8eme jour du post-partum : penser à la thrombose veineuse cérébrale. | M. Kiheli, R. Boudiaf
Service des Urgences Médicales, CHU Mustapha Bacha, Alger

Salle Oasis

14:30 15:15

Session Respiratoire / Divers

Modérateurs : S. Oucherif - S. Fekid

• **P129** - Céphalée isolée révélant une thrombose veineuse cérébrale étendue chez une femme jeune. | A. Keskes, H. Guergouri, N. Choubane, F. Labaci
Service des Urgences Médico-Chirurgicales, CHU Bab El Oued, Alger

• **P130** - Hyperemesis gravidarum et encéphalopathie de Gayet-Wernicke : série de 3 cas chez la jeune femme enceinte. | H. Boudouaia, M.A. Karimi
Service d'Anesthésie-Réanimation, EPH Mixte de Tindouf, Tindouf

• **P131** - Encéphalopathie toxique sur intoxication chronique au paradichlorobenzène. | S. Seddaoui, A. Bounar, R. Nouadji, D. Allouda
Service de Réanimation Médicale, CHU Bab El Oued, Alger

• **P132** - Encéphalopathie de Gayet-Wernicke : apport de l'IRM cérébrale. | S. Semar, C. Aimeur
Service d'Imagerie Médicale, CHU Mustapha Bacha, Alger

• **P133** - Des céphalées aiguës à l'engagement cérébral : thrombose veineuse cérébrale du post-partum. | H. Touil, A. Boubenna, R.M. Hamidi
Service de Réanimation Médicale, CHU Béni Messous, Alger

• **P134** - Infarctus pontique bilatéral : à propos d'un cas. | S. Semar, C. Aimeur
Service d'Imagerie Médicale, CHU Mustapha Bacha, Alger

• **P135** - Thrombose veineuse cérébrale au service de réanimation CHU Bab El Oued : à propos de 50 cas. | K. Nacer, S. Oucherif, D. Allouda
Service de Réanimation Médicale, CHU Bab El Oued, Alger

• **P136** - Syndrome de Weil avec défaillance multiviscérale, encéphalopathie et pancréatite aiguë. | Y. Koussa, A.S. Safa, D. Zemmour, T. Ait Mouheb
Service des Urgences Médicales, CHU Mustapha Bacha, Alger

• **P137** - Lupus érythémateux systémique et PRES syndrome : à propos de 4 observations. | N. Lyazidi, S. Bahbouh, N. Dahman, S. Larbani, C.F. Zerkaoui, Ouarab, M. Berrah, S. Ayoub
Service de Médecine Interne, CHU Béni Messous, Alger

Salle Andalousia

14:30 15:15

Neurologie

Modérateurs : R. Kechida - M. ALILI

• **P138** - Prise en charge d'une thrombophlébite cérébrale sur placenta accreta. | S. Addouche, L. Bourek, D. Boudis, N. Benmouhoub
Service d'Anesthésie-Réanimation, EPH Kouba, Alger

• **P139** - L'intérêt des échanges plasmatiques dans la myasthénie séronégative. | S. Boudelal, S. Oucherif, F. Bekhtaoui, D. Allouda
Service de Réanimation Médicale, CHU Bab El Oued, Alger

• **P140** - Maladie de Creutzfeldt-Jakob en réanimation : présentation d'un cas féminin. | M. Aouf, A. Bechibchi, N. Bouflissi, S. Tabi, B. Foughali
Service de Réanimation Médicale, CHU Ben Badis, Constantine

• **P141** - Acute respiratory distress syndrome in a patient with trisomy 21: a case report. | F. Khorsi, Ayadi, Mahsas, Bouibed, Herrad, Bellatache, Bousaha, Ouali
CHU Mustapha, Alger

• **P142** - Thrombopénie induite par la Dépakine : à propos d'un cas en réanimation. | Herrad, Ayadi, Hammadou, Zerguine, Aissaoui, Mansouri, Bahroune, Ouali
CHU Mustapha, Alger

• **P143** - Intoxication au charbon gluant : à propos d'un cas. | S. Hamdi, A.R. Bey, N. Boudjemaa, Ariba, Antri, H. Chaabane, S. Akil
EHS El Bouni, Annaba / CHU Ibn Rochd, Annaba

• **P144** - Intoxication aiguë aux pyréthrinoïdes chez un nourrisson. | M. Bouadila, A. Mazouzi, S. Akil
CHU Ibn Rochd, Annaba

• **P145** - Intoxications aiguës aux organophosphorés : focus sur le syndrome intermédiaire. | L. Abbad, T.K. Zouaoui, R.L. Moumene, S. Khiar, A. Taleb
CHU Nedir Mohamed, Tizi Ouzou

• **P146** - Intoxication volontaire médicamenteuse chez une adolescente : à propos d'un cas révélateur de détresse silencieuse. | M. Djebarni, S. Bellahdid, S. Zedam, K. Chieb, R. Belaid, Y. Dechir, B. Bouriachi, M. Ouali
CHU Mustapha, Alger

Salle Mourad Rais

14:30 15:15

Session Métabolique et rénale

Modérateurs : MR. Saal - S. Slimani

• **P147** - Réanimation des formes graves de lupus érythémateux systémique : à propos de deux cas. | S. Tabi, S. Daalouche, N. Bouflissi, A. Zaatout, B. Foughali
CHU Ben Badis, Constantine

• **P148** - Coup de chaleur d'exercice : à propos d'un cas. | S. Kroudir, A. Chibane, A.M. Hakimi, N. Boudhen, A. Hamani, M. Moukar
CHU Saadna Abdennour, Sétif

• **P149** - Severe Necrotizing Fasciitis Complicated by Septic Shock: Two Cases Highlighting Rapid Progression and Management. | M. Toufouti, R. Keghouche, A. Zatout, M. Aouf, B. Foughali
CHU Ben Badis, Constantine

• **P150** - Hallucination and delusions in asthmatic patients: case report. | A. Aoui, D. Amara, A. Benyagoub, L. Bourazg, N. Maache, R.M. Hamidi
CHU Béni Messous, Alger

• **P151** - Soins des escarres avec VAC thérapie. | S.K. Maaza, A. Boutadjine, D. Allouda
CHU Bab El Oued, Alger

• **P152** - Intoxication aux liquides anti-moustiques. | D. Debili, I. Boussekine, N. Serir, H.C. Boumahdi, S. Benmebarek, A. Sadi
Service de Réanimation Médicale, EHS El Kettar, Alger

• **P153** - Intoxication à l'alpha-chloralose : à propos d'un cas. | L. Chelghoum, A. Bounar, S. Ait Abdelkader, F. Bekhtaoui, H. Badaoui, D. Allouda
Service de Réanimation Médicale, CHU Bab El Oued, Alger

• **P154** - Management of Acute Pulmonary Embolism Associated with Hemorrhagic Transformation of Ischemic Stroke: A Case Report. | A.S. Berrag, A. Bounar, N. Hiouani, F. Bekhtaoui, D. Allouda
Service de Réanimation Médicale, CHU Bab El Oued, Alger

Salle Tikdjda

14:30 15:15

Session Divers

Modérateurs : T. Triaa - L. Zamoum - M. Hammadou

• **P155** - Syndrome de Lyell sévère d'imputabilité phénobarbitalique, compliqué de thrombose veineuse profonde et de fausse couche chez une patiente porteuse d'un méningiome frontal. | S. Zeddam, K. Abdou, Y. Ayadi, M. Ouali
Service de Réanimation Médicale, CHU Mustapha, Alger

• **P156** - Crise sévère de l'angio-œdème héréditaire : à propos d'un cas. | R.W. Sellami, R. Boudiaf, S.Ch. Fellag, C. Hamdi, T. Ait Mouheb
Service des Urgences Médicales, CHU Mustapha, Alger

• **P157** - Étude épidémiologique et clinique des traumatisés graves admis au service des urgences médico-chirurgicales de l'EHU d'Oran. | M. Saber, D. Benali Ammar
Service des Urgences Médico-Chirurgicales, EHU Oran, Oran

• **P158** - DRESS syndrome (Drug Reaction with Eosinophilia and Systemic Symptoms) : à propos d'un cas. | A. Mebrouki, I. Mebrouk, S. Dahdouh Akil
Service de Réanimation Médicale Polyvalente, CHU Ibn Rochd, Annaba

• **P159** - Reactive Anxiety in the Medical Intensive Care Unit. | F. Aoui, A. Benyagoub, D. Amara, S. Beka, R.M. Hamidi - Service de Réanimation Médicale, CHU Béni Messous, Alger

• **P160** - Intoxication aiguë sévère au baclofène mimant une intoxication opioïde. | M. Kiheli, R. Boudiaf
Service des Urgences Médicales, CHU Mustapha Bacha, Alger

• **P161** - Intoxication à la pierre d'alun : à propos d'un cas. | O.F. Boukri, Boukherbach
Service de Toxicologie, CHU Batna, Batna / EPH Thniet El Abed, Batna

• **P162** - Quand la ponction lombaire devient à risque : un empyème sous-dural révélé par l'imagerie. | N. Lakama, S. Oucherif, Y. Itoubat, D. Allouda
Service de Réanimation Médicale, CHU Bab El Oued, Alger

• **P163** - Méningococcémie fulminante avec choc septique et dysfonction myocardique sévère | A. Y. Driai, H. Hemamid, A. Khelfaoui, A. Keskas, H. Chiheb, N. Mosbah
Service de réanimation médicale, CHU de Sétif

• **P164** - Crise myasthénique sévère : quelle stratégie immunomodulatrice après une réponse clinique insuffisante aux immunoglobulines et une complication des échanges plasmatiques ? À propos d'un cas | S. Benlemdjaldi, I. Cheref, D. Ammara Korba, D. Mehnoune, R. M. Hamidi
Service de Réanimation Médicale, CHU Béni Messous, Alger

• **P165** - Neuroleptiques, fièvre et CPK élevées : un piège diagnostique. À propos d'une intoxication polymédicamenteuse compliquée d'une pneumopathie d'inhalation | Y. Itoubat, S. Oucherif, N. Lakama, D. Allouda
Service de Réanimation Médicale, CHU Bab El Oued, Alger

• **P166** - Entre thrombose et hémorragie : le dilemme de l'anticoagulation dans la prise en charge d'un AVC cérébelleux après une chirurgie de Bentall. À propos d'un cas | S. Ait Abdelkader, AY. Bounar, S. Oucherif, L. Chelghoum, D. Allouda
Service de Réanimation Médicale, CHU Bab El Oued, Alger

• **P167** - De l'incertitude diagnostique au choc septique : Présentation systémique sévère du syndrome de Sjögren| B. Boulghebar, A. Boubenna , L. Bourezg , B. Gueridi, R. Hamidi
Service de Réanimation Médicale, CHU Béni Messous, Alger

• **P168** - Accidents liés au sang : expérience du CHU Mustapha| I. Miloudi
CTS, CHU Mustapha, Alger

• **P169** - Thrombolyse d'une embolie pulmonaire à haut risque chez une patiente atteinte de LMNH sous chimiothérapie à propos d'un cas| S. Benkourdoughli, R. Younsi
EPH Houari Boumediane, Souk Ahras

• **P170** - Facteurs associes à la transformation hémorragique post-AVC ischémique : analyse rétrospective des UMC de Bab El Oued| S. Redjil, F. Benghanem, F. Labaci. CHU Bab El Oued, Alger

• **P171** - Méningo-encéphalite à virus West Nile compliquée de syringomyélie| I. Mebrouk, W. Dahane, A. Mebrouki, S. Akil. Service de Réanimation Médicale Polyvalente, CHU Ibn Rochd, Annaba

• **P172** - Plasmaphérèse de recours chez l'enfant : expérience monocentrique dans les atteintes démyélinisantes, les interféronopathies et les hémorragies alvéolaires| Latioui, Kitouni, Daalouche, Zatout, Foughali
CHU Ben Badis, Constantine

La réanimation

Face aux défis du 21e siècle

Sponsors

Platinium

MSD

IMC INDUSTRIES MEDICO-CHIRURGICALES

S.A.D.I.D Laboratoires DIAGNOPHARM

Pfizer

FRESENIUS MEDICAL CARE

Gold

BIOMÉRIEUX

VYGON Value Life

BD

sanofi

hikma.

Mediquip Equipement et consommable Medico-Chirurgical

octapharma

Silver

Accentis Pharma

FRESENIUS KABI

Baxter

LEO

Global Quick processing

MEDICO MEDLINE

Dräger

Bronze

NUTRICIA

Vitalcare

HAD

RESMED ICARE

La Société Algérienne de Réanimation Médicale « SARM », exprime ses vifs remerciements et sa profonde reconnaissance à tous les laboratoires pour leur sponsor, accompagnement et leur soutien indéfectible.